WERKE ALTER MEISTER

PITTI UND UFFIZI FLORENZ

Digitized by the Internet Archive
in 2016

https://archive.org/details/werkealtermeiste00gall

WERKE ALTER MEISTER

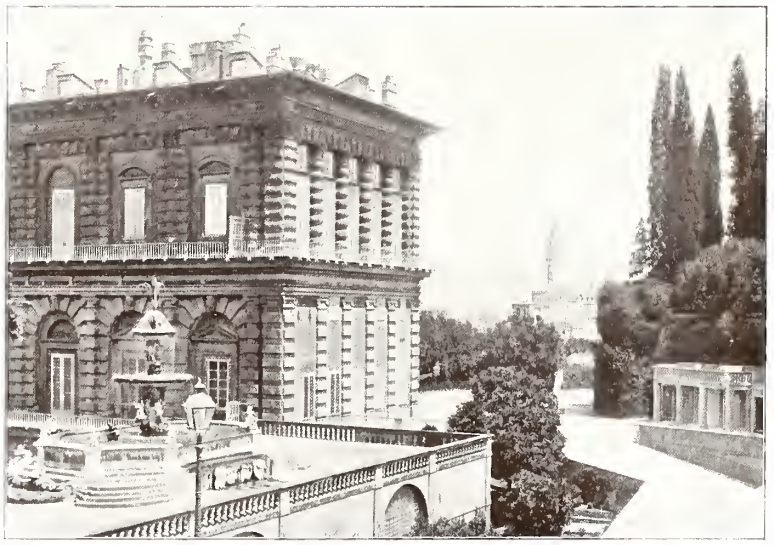

30 Reproduktionen nach Originalen der Galerien Pitti und Uffici, Florenz.

Berlin W. 9. - Globus Verlag G. m. b. H. - 1903.

van Dyck, Bildnis des Kardinals Guido Bentivoglio.

Botticelli, Maria mit dem Kinde und Engeln.

Giorgione, Das Konzert.

Hans Holbein, Bildnis des Richard Southwell.

Vigée Le Brun, Selbstbildnis

Leonardo da Vinci, Weibliches Brustbild.

Pitti.

Filippino Lippi, Selbstbildnis.

Filippino Lippi, Thronende Madonna.

Fra Filippo Lippi, Anbetende Madonna.

Fra Filippo Lippi, Heilige Familie mit den Engeln.

Hans Memling, Thronende Madonna.

Michelangelo, Heilige Familie.

Murillo, Maria mit dem Jesusknaben.

Perugino, Anbetende Madonna.

Perugino, Maria Magdalena.

Raffael, Bildnis des Angiolo Doni.

Raffael, Madonna mit dem Stieglitz.

Raffael, Madonna del Granduca.

Raffael, Selbstbildnis.

Uffici.

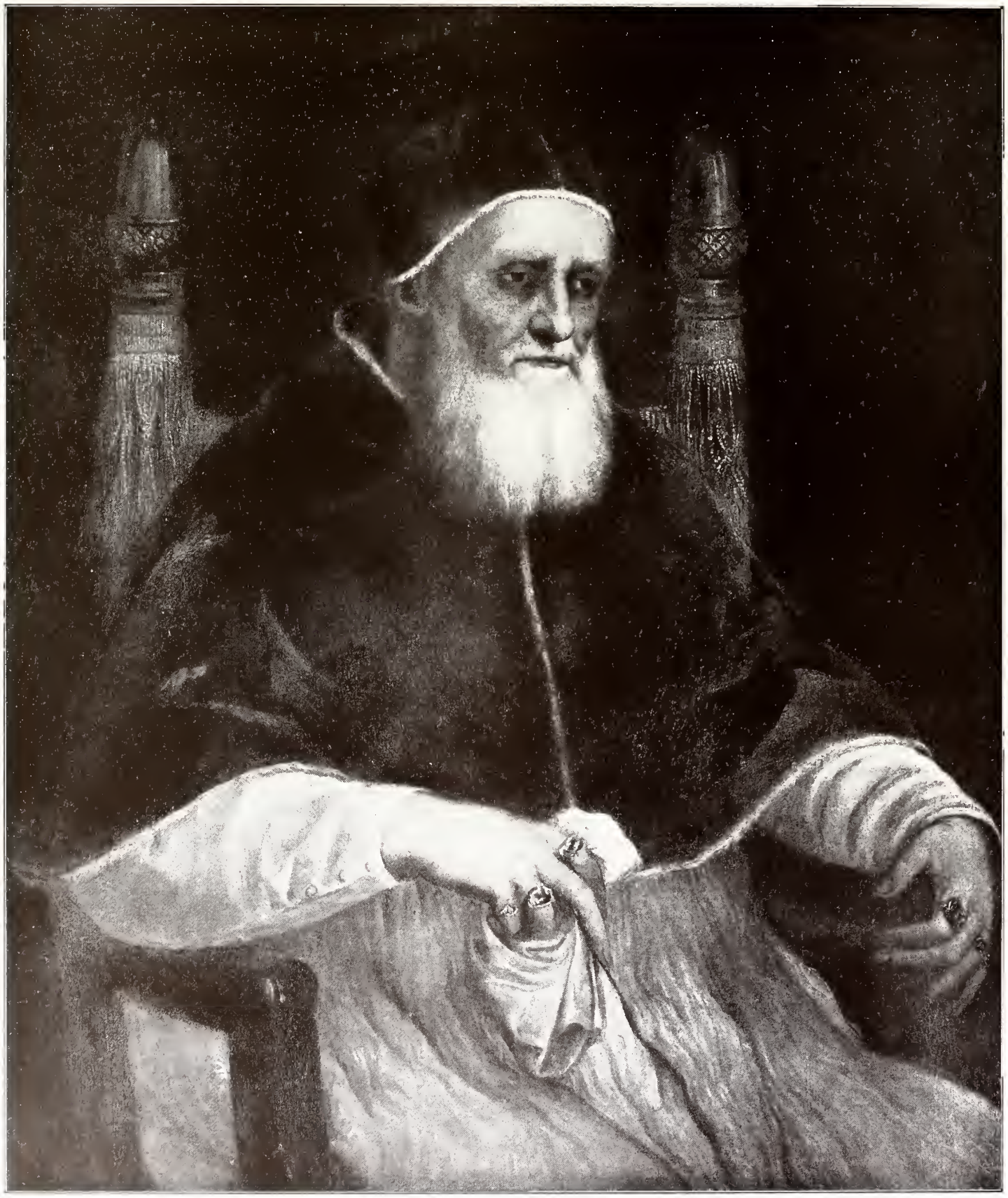

Raffael, Papst Julius II.

Raffael, Weibliches Bildnis *(La Fornarina).*

Uffici.

Raffael, Heilige Familie *(Madonna dell' Impannata).*

Rembrandt Selbstbildnis.

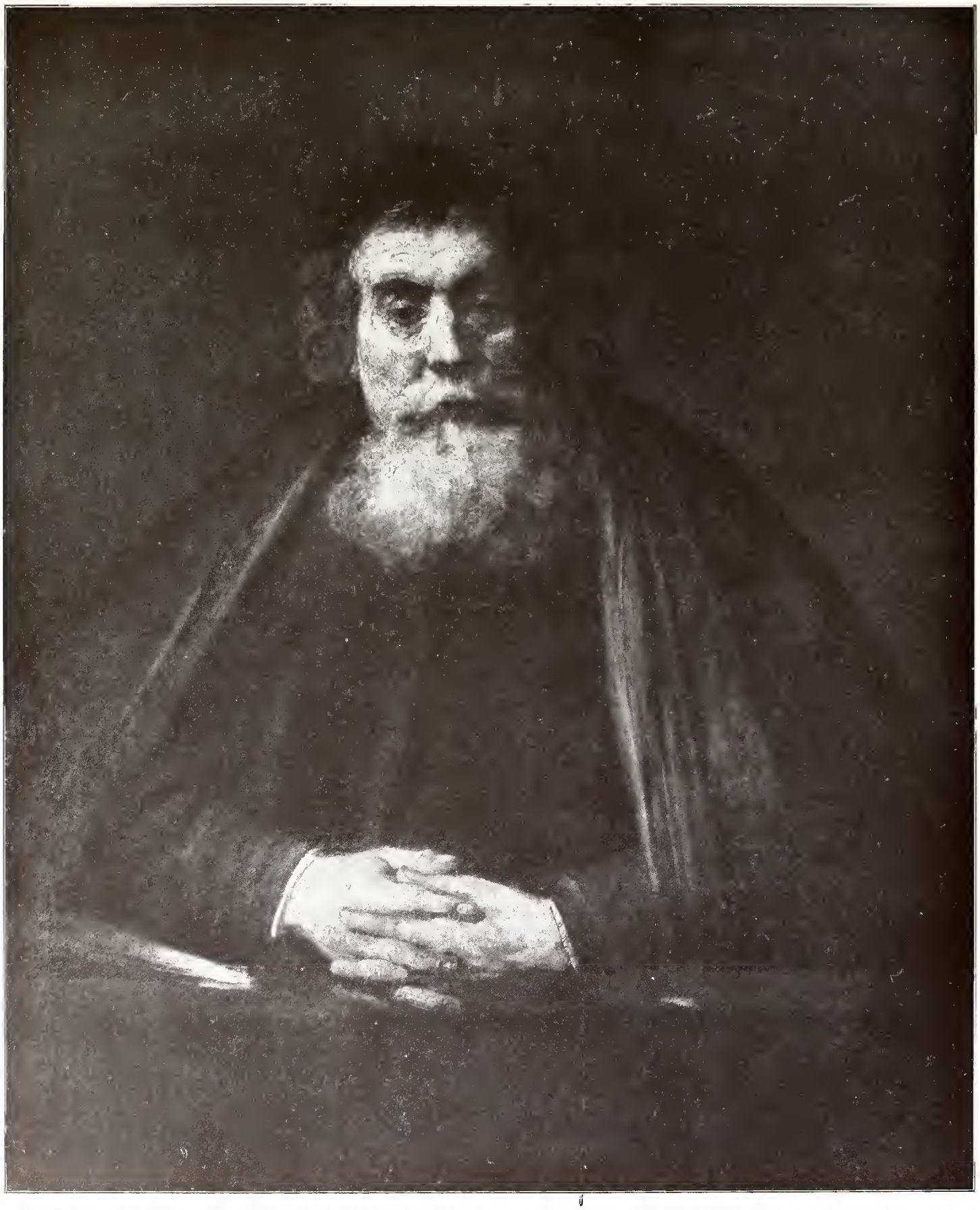

Rembrandt, Bildnis eines Alten.

P. P. Rubens, Heilige Familie.

Pitti

Andrea del Sarto, Madonna mit dem heiligen Franziskus und Johannes dem Evangelisten.

Andrea del Sarto, Selbstbildnis.

Uffici.

Franz Snyders, Eberjagd.

Uffici.

Tizian, Flora.

Velasquez, Philipp IV. von Spanien zu Pferde.